



vzw - AIB-VINÇOTTE Belgium - asbl

Siège d'exploitation: Jan Olieslagerslaan 35 • 1800 Vilvoorde
 Tél +32(0)2 674 57 11 • fax +32(0)2 674 59 59 • info@vincotte.be • www.vincotte.com
 Siège social: Diamant Building • Boulevard A. Reyerslaan 80 • B-1030 Bruxelles

Rapport n°: P002746281.07

F 084740

Safety, quality and environmental services

Antwerpen - Limburg : Tél.: 03 221 86 11 Oost & West Vlaanderen : Tél.: 09 244 77 11
 Brabant : Tél.: 02 674 57 11 Wallonie : Tél.: 081 432 611

Rési. Code:

PROCÈS-VERBAL D'EXAMEN DE CONFORMITÉ ET/OU DE VISITE DE CONTRÔLE D'UNE INSTALLATION ÉLECTRIQUE À BASSE TENSION

Membre n°: Demandeur:

Responsable des travaux: Installation: Propriétaire/gestionnaire:
 Nom, Prénom: B. V. A. De Pelsmacker Nom, Prénom: Francia Invest S.A.
 Adresse: Rue de Steenkerque 2 A
 N° carte d'identité: CP + Commune: 7060 Saignies
 N° TVA: BE 0437192362 Tél:

Bases de l'examen: Règlement Général sur les Installations Électriques (RGIE) RGPT Appart 2 A 28 / 24
 Art 270 mise en usage modification extension Art 86 Art 271bis Unité d'habitation
 mobile temporaire Art 87 Art 278 Unité de travail domestique
 Art 271 périodique contrôle Art 88 Art Parties communes
 Art 276 renforcement Art 276bis: vente d'une unité d'habitation Art Art Unité de travail

Données générales de l'installation électrique:

Données distributeur: EAN 541449060006607514 EAN non communiqué Compt.kWh non placé
 Compt. kWh n°: 34596822 Index jour: 2,2 nuit: 2,7 Compt. kWh exclusif nuit:
 Protection branchement (A): 20 25 32 40 50 63 80 100 n°: Index nuit:
 Données installation: Conçue pour U_n: 230V 3x230V 3N400V Type de prise de terre:
 Courant nominal maximum (A): 20 25 32 40 50 63 80 100 boucle de terre barres / piquets
 Câble d'alimentation tableau principal: 4 X 10 mm² - Type: XUB
 Description installation: Dispositif diff. gén.: 6.3 A / 300 mA Nombre de tableaux: 2 Nombre de circuits terminaux: 12
 Voir annexe(s)

Mesures - tests - contrôle visuel - scellés:

Contacts Dir. Contacts Indir. Montage Appareils Matériel I>/section Schémas Contrôle bcl de défaut
 Résistance de dispersion de la prise de terre: 3.5 Ω Isolement général: 10 MΩ Continuité de terre Test dispositif diff.
 Le dispositif différentiel général: était plombé a été plombé n'a pas été plombé ne peut pas être plombé

Infractions - Remarques (pour la signification des codes éventuels: voir au verso)

Infractions		Visa GRD:
Nouvelle installation	<u>Néant</u>	
<input checked="" type="checkbox"/> Néant		
Infractions Installation existante	<u>Néant</u>	Mandataire GRD:
<input type="checkbox"/> Néant		Nom:
Remarques	<u>Néant</u>	Visa:
<input type="checkbox"/> Néant		

Conclusion(s):

La nouvelle installation est conforme ~~est pas conforme~~ au RGIE.
 L'installation existante est conforme ~~n'est pas conforme~~ au RGIE.

L'installation électrique doit être recontrôlée avant le 26/08/25 par le même organisme de contrôle (**)
 (*) délai présent sous réserve de la modification de la réglementation

Agent visiteur: GERMIS Agent n°: 0274 Date: 26/08/2020 Pour le Directeur Général: Signature
 Nom: Annexe(s): Schéma(s) de position 1 Schéma(s) unifilaire(s): 1

Ce procès-verbal doit être conservé dans le dossier de l'installation électrique et ce dossier doit renseigner toute modification de l'installation.
 Le Service Public Fédéral Economie doit être avisé immédiatement de tout accident survenu aux personnes et dû, directement ou indirectement, à la présence d'électricité.
 (**) Les travaux nécessaires pour faire disparaître les infractions constatées au moment de la visite doivent être exécutés sans retard et toutes mesures adéquates doivent être prises pour qu'en cas de maintien en service des installations, les infractions ne constituent pas un danger pour les personnes et les biens. Dans le cas où, lors de cette nouvelle visite de contrôle, après max. 1 an, des infractions subsistent, l'organisme agréé se doit d'envoyer une copie du procès-verbal de visite de contrôle à la Direction générale de l'Energie préposée à la haute surveillance des installations électriques domestiques.

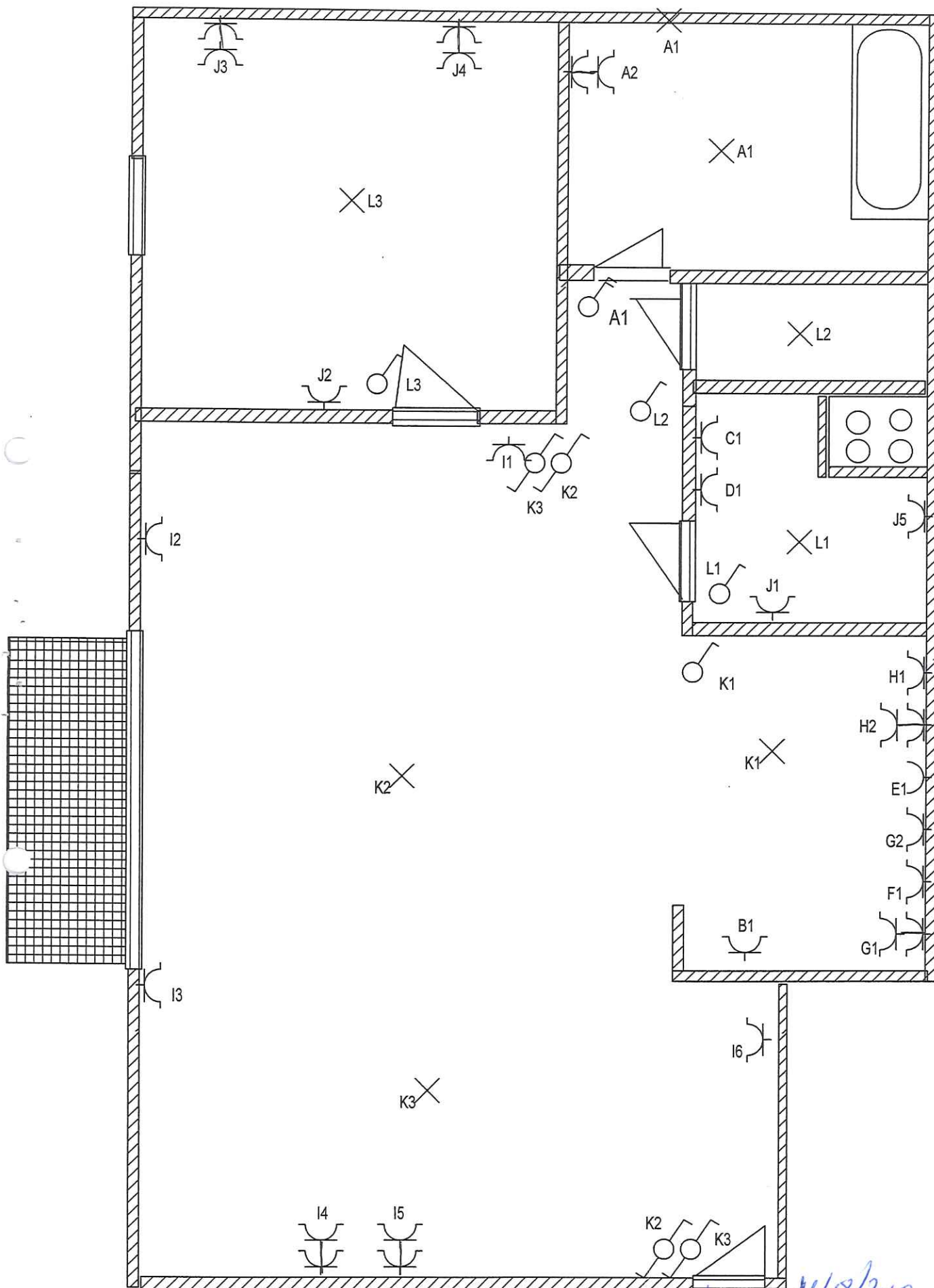

BVBA De Pelseneer
Eikstraat 20
1673 Beert

Franar
Rue de Steenkerque 2
7060 Soignies

Keuring Jean Germis
26/08/2010
CENTRUM DIV. CENTRE
fax+tel. 02/569.32.83
CGM: 0478/210.630

